

TP1

CASA MIDDELBOE – 1948

Jorn Utzon -Holte, Dinamarca.

BREVE RESEÑA:

La casa se emplaza en un terreno deprimido frente al lago Furesø, junto a un transitado canal. Para dominar el espacio exterior del lago y proteger la privacidad, la casa se concibe como casa mirador y se eleva una planta. En el jardín, la planta inferior cubierta tiene la cualidad receptiva de un ámbito de ingreso a la casa, y el núcleo de servicios incorpora la escalera que asciende a la plataforma superior, un mirador sobre el terreno. La casa se orienta longitudinalmente Norte-Sur, y se abre, a través de un cerramiento transparente, a la visión panorámica del lago. La planta libre y la comunicación fluida y continua se desarrolla a través del núcleo de servicios exento, de modo que el espacio interior se proyecta sin límites hacia el lago. Mientras la cocina y servicios se concentran en un volumen, las habitaciones se desarrollan en el extremo Norte y sobre la cara Este. El ámbito del comedor y el hogar apoyado en el núcleo dividen la estancia en diferentes sectores continuos entre sí. En la dirección longitudinal, la casa se prolonga sobre la terraza abierta que ocupa un módulo estructural sin cubierta y permite el uso de un espacio libre, contenido en la casa.

La estructura, trazada sobre una retícula de 1,5x1,5m, se establece a través de 5 módulos de 6x4,5m y se compone de elementos prefabricados de Hormigón. El pilar rectangular de 68 x15cm se reduce en la 1ª planta a 30x15cm.

La casa se realiza con 12 pilares y 20 vigas, junto con un armazón de madera. Estos elementos se jerarquizan con el uso del color discriminando en Negro los elementos portantes de hormigón y rojo para la madera de la estructura secundaria y los cerramientos.

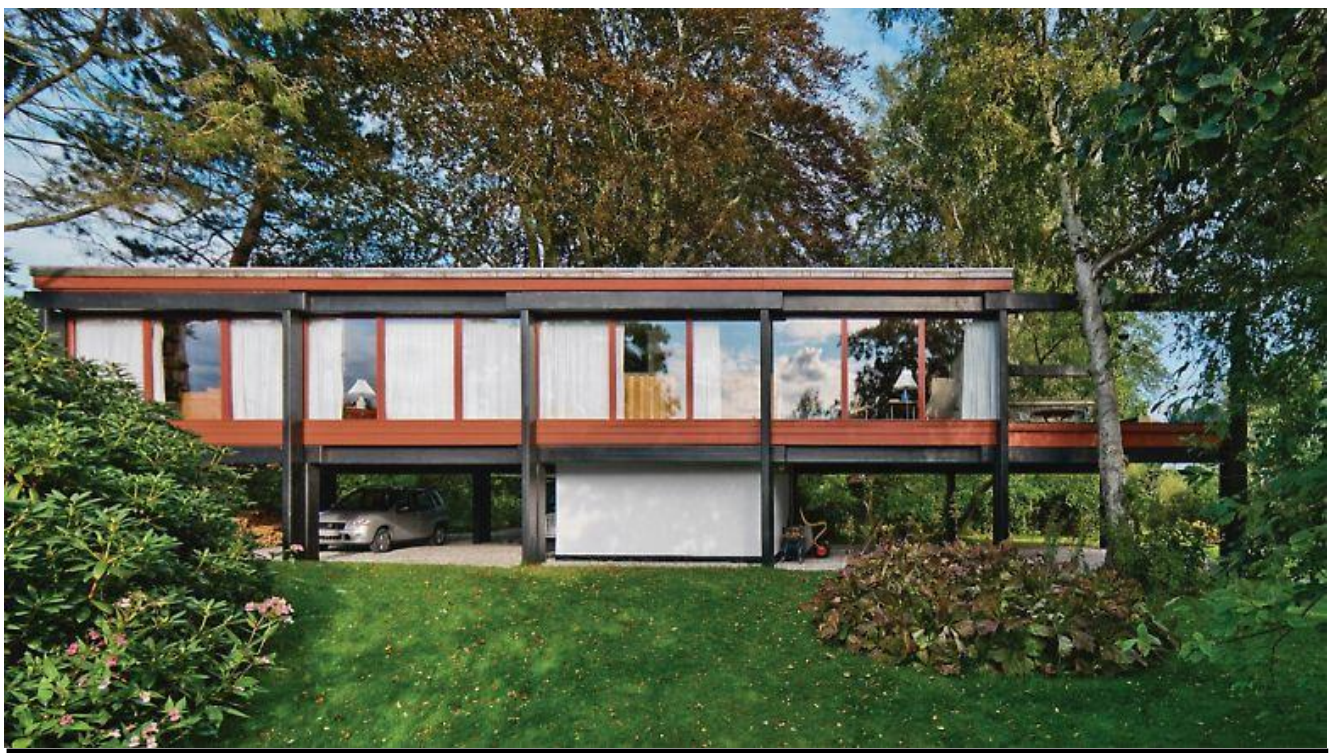

PROYECTO

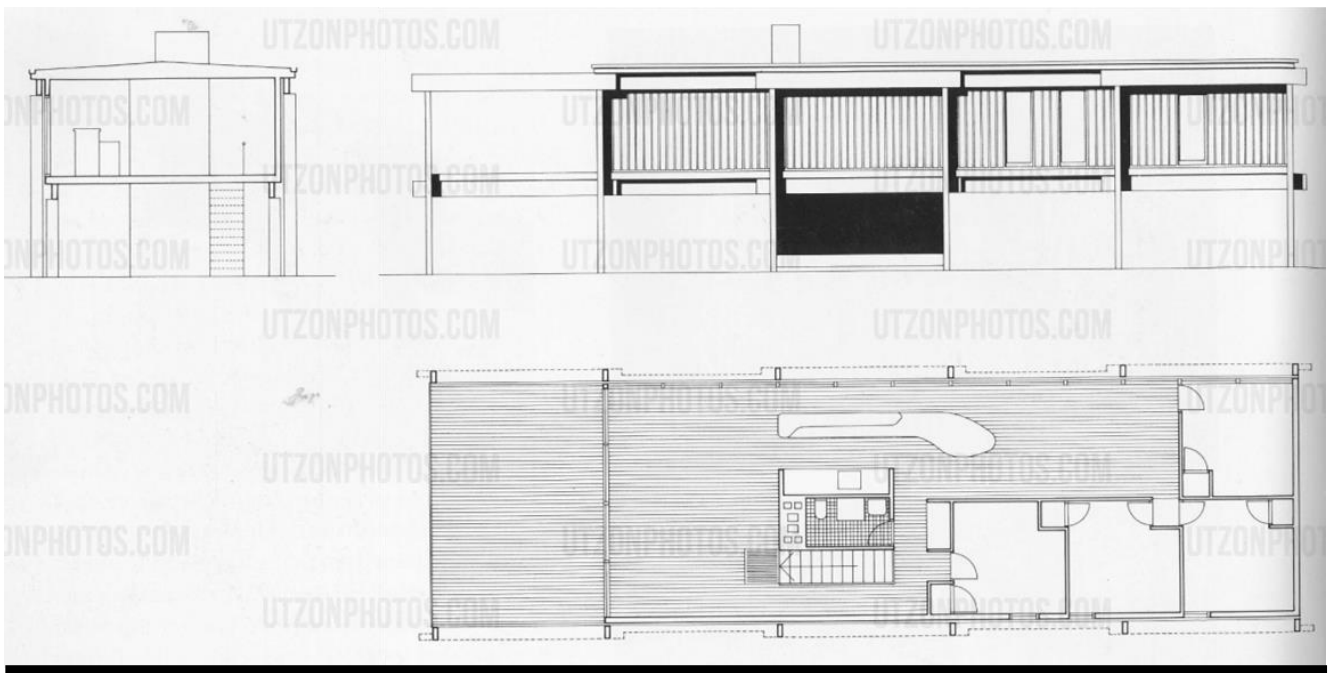
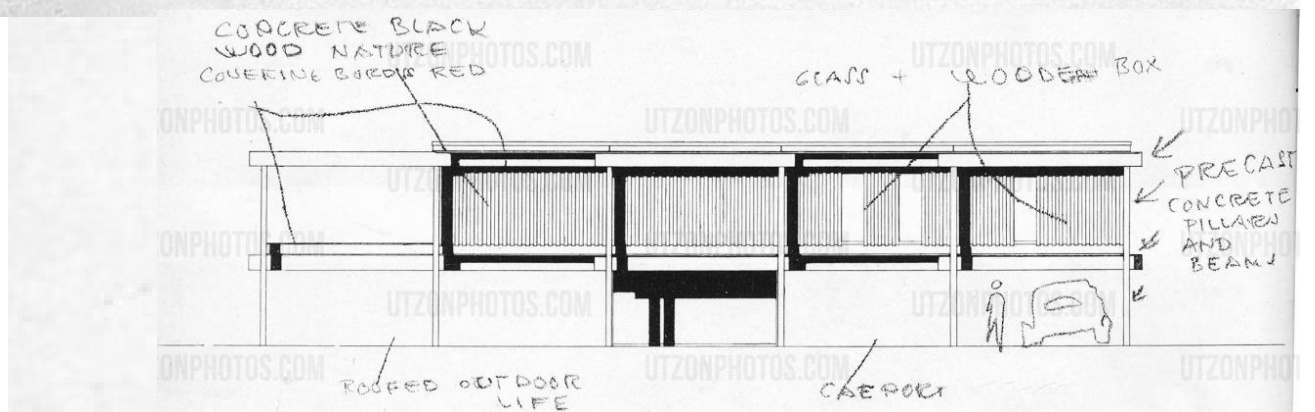
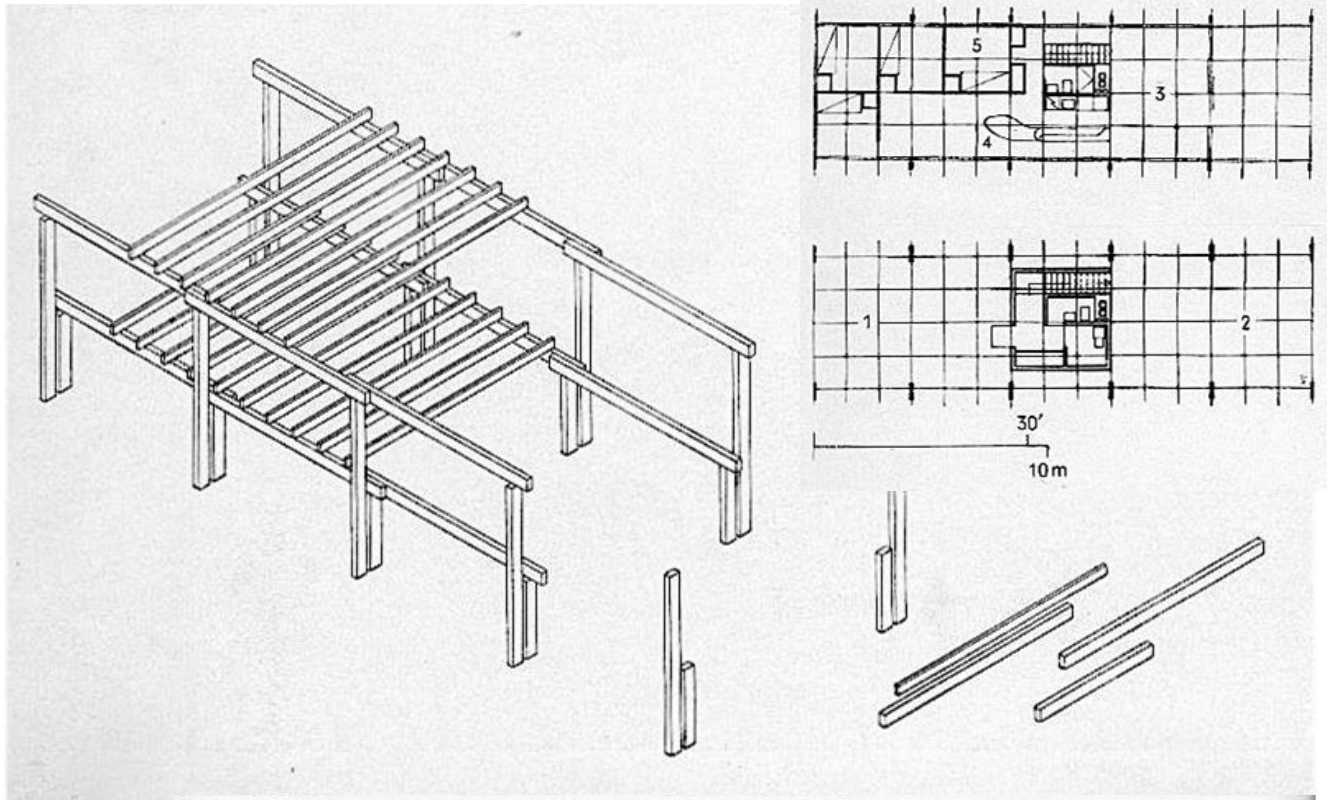

IMAGENES DEL EXTERIOR

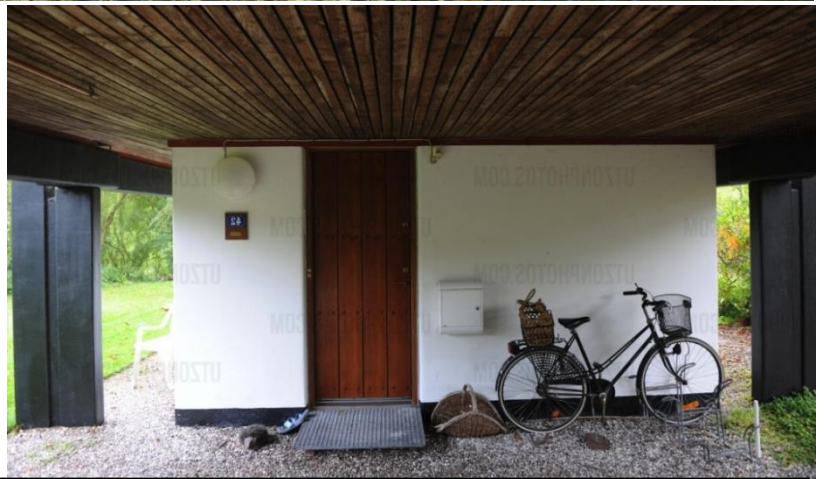

IMAGENES DEL EXTERIOR-ESTRUCTURA



IMAGENES DEL INTERIOR

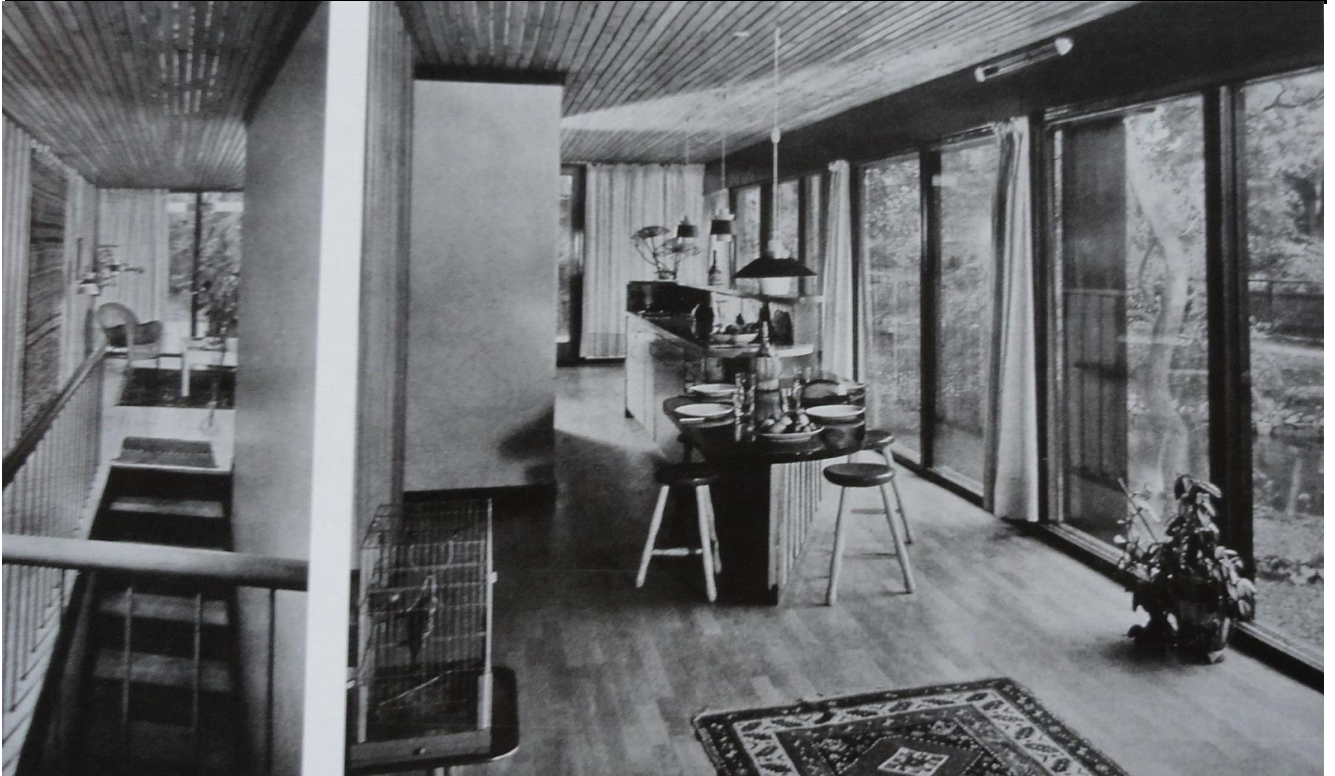

Libro "Jorn Utzon. Obras y proyectos" Editorial Gili, GG, páginas 94 a 97.