

TP3

ESTUDIO TDA – 2016

Luque. Paraguay.

MEMORIA DE LOS AUTORES:

Una viga nunca plantea estas cuestiones.
una viga contesta. una viga soluciona.
la pregunta entonces...
es una viga la solución a todas las contemporáneas
cuestiones de generación de espacio?...

Este pequeño proyecto redefine en la necesidad de generar cobijo,
fundada en su lógica de construcción que replantea economía,
recursos, necesidad y espacio.

De esta forma una excavación de 7x5.
una conexión absoluta con el paisaje
un plano de 5cms de concreto que se pliega generando inercia y
por una razonamiento absolutamente elemental
una placa se convierte en estructura portante.

Lo demás, anecdótico...
oficina de arquitectura, luz exagerada, aire, control térmico natural.
un deck de madera filtra la incidencia solar de la cubierta.

Una mesa que no se concibe como un mueble, sino como estructura.
flota de manera excéntrica dándole nombre y escala al espacio.

Esta es la sede de nuestro estudio.



PROYECTO



CORTE TRANSVERSAL



CORTE LONGITUDINAL

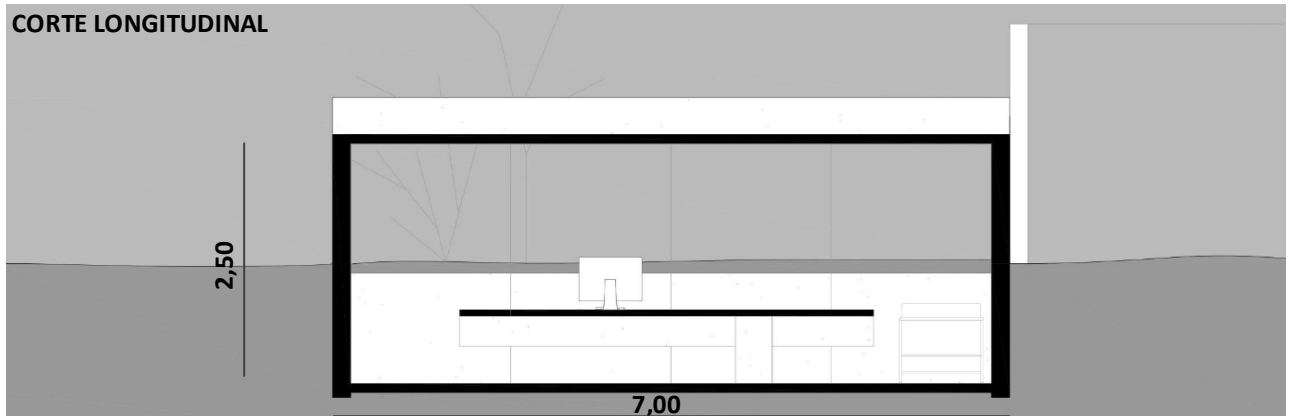

VISTA



IMAGENES

